

# Hoạt động khoa VLTL-PHCN tại Nhật Bản

Hồ Quang Hưng

Nguyễn Thị Liên

21/3/2012

# Giao thông ở Nhật Bản

Railway



Monorail



Subway



# Xếp hàng trật tự



# Đường dành cho người khiếm thị



# Phân loại rác



# Osaka city



Junkudo-Dojima Avanza-Kita



Underground Nishi Umeda Station



Yodobashi Umeda

# Nội dung

1. Cấu trúc khoa VLTL-PHCN
2. Hoạt động thường nhật
3. Hoạt động chuyên môn
4. Vai trò của BS PHCN

# Bảo hiểm toàn dân, xuyên suốt

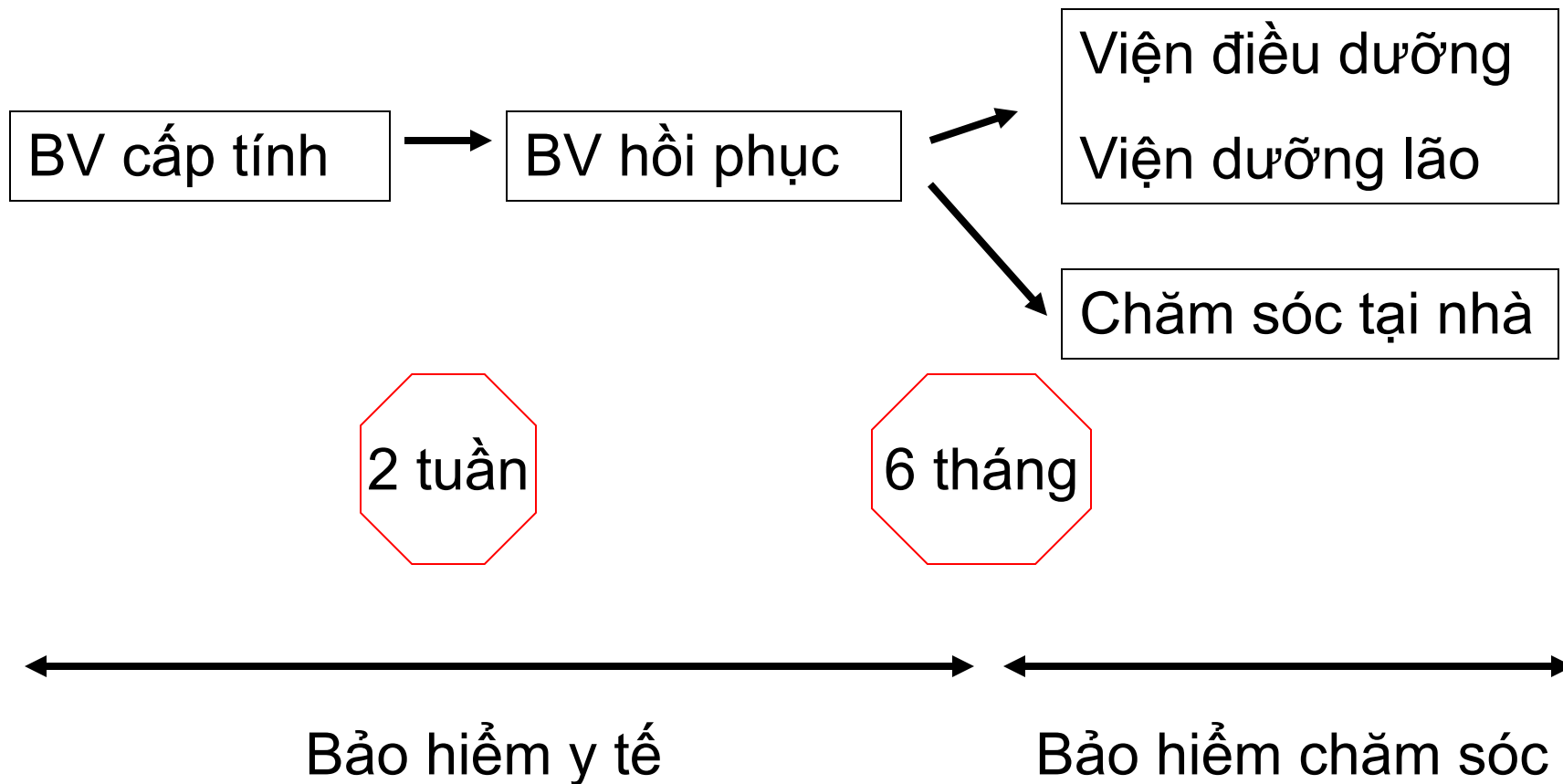

# Hoạt động thường nhật

- Giờ làm việc 8h30-9h đến 17h
- Nghỉ trưa tại chỗ 30'-60'
- Thứ bảy, chủ nhật cũng làm việc luân phiên
- Chấm công theo điểm:
  - 1 điểm 20'
  - Giá 1 điểm thay đổi theo bệnh
  - Trung bình 1 ngày 1 KTV tập 18 điểm (6 giờ)
  - Trung bình một KTV tập 10-15 bệnh / ngày
  - Một bệnh nhân sẽ được tập với số điểm khác nhau, một lần tập tối đa 1h30', 1-2 lần ngày

# Hình ảnh nhân viên



# Thường dùng thẻ



Bv Aijinkai

# Môi trường làm việc năng động



Bv Aijinkai

# Nẹp dài có thể cho mượn

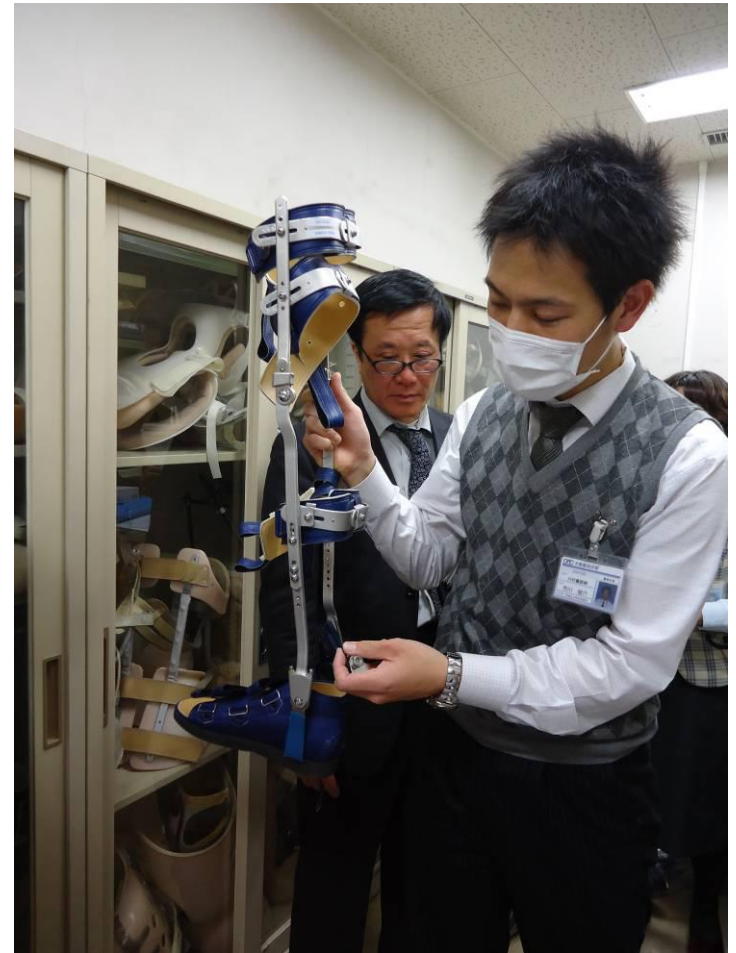

BV Osaka Medical College

# Điện trị liệu có vẻ ít dùng

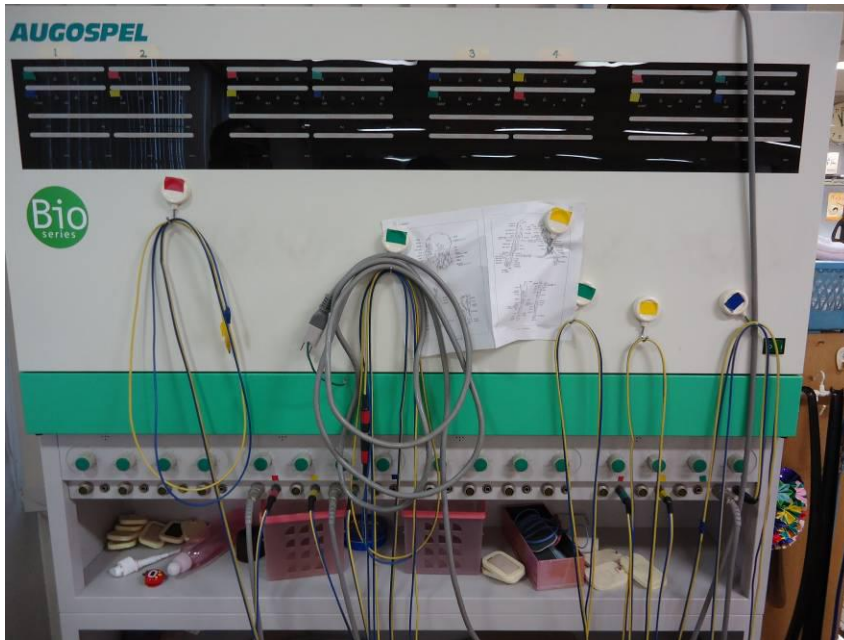

BV Minase



BV ĐH Kobe

# Công việc của ST

- Tập nuốt cho bệnh nhân tại giường, tại phòng ăn
- Lựa chọn loại thức ăn
- Tập chức năng não cao cấp
- Làm Xq động quá trình nuốt



# Máy chiếu Xquang



Bv Aijinkai

# Công việc của nhân viên xã hội

- Điều chỉnh chuyển viện
- Trung gian giữa care manager và bệnh nhân
- Cung cấp thông tin để xin trợ cấp
- Cung cấp thông tin môi trường, an sinh nơi ở
- Liên kết phòng phúc lợi nhi đồng, chăm sóc con không cha mẹ hay khi bệnh
- Tư vấn bạo hành gia đình

# Nâng cao chuyên môn

- Những lớp học sau tốt nghiệp:
  - Do hiệp hội VLTL tổ chức
  - Do đại học tổ chức
- Mỗi 6 tháng, nhân viên tự thiết lập mục tiêu phấn đấu của mình
- Nhân viên (BS, KTV) cũng có xu hướng phân chia theo chuyên khoa

# Phòng PHCN tim mạch tại BV thuộc Medical Osaka College



# Tài liệu chuyên môn bằng chữ quốc ngữ

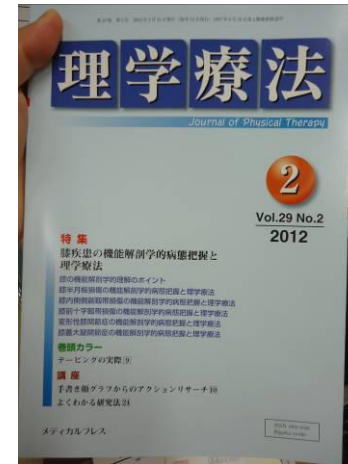

# Có hoạt động nghiên cứu đi kèm



BV Osaka Medical College

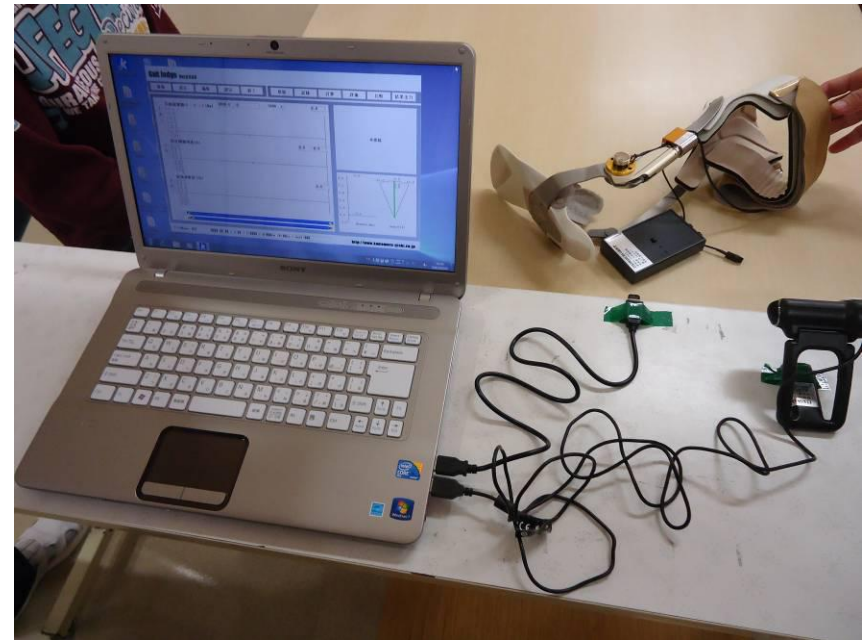

BV Senri Chuo



# Hợp tác, giới thiệu nhiệt tình

- Cắt cử 1 người
- Số liệu hoạt động đầy đủ



## Giai đoạn phục hồi: Bệnh viện phục hồi chức năng Aijinkai



- Số giường bệnh: 225  
Khu giường bệnh phục hồi chức năng giai đoạn phục hồi: 168,  
Khu giường bệnh người khuyết tật: 57
- Thời gian nằm viện trung bình: 90,8 ngày  
Tỷ lệ xuất viện về nhà: 62% Còn lại chuyển viện, chuyển phòng bệnh
- Tiêu chuẩn cơ sở  
Mạch máu não I, **cơ quan** vận động I, **cơ quan** hô hấp I
- Cơ cấu nhân viên phục hồi chức năng  
**Vật lý trị liệu: 44, Hoạt động trị liệu: 34, Ngôn ngữ trị liệu: 15**

Medical Osaka College

# Vai trò của bác sĩ PHCN

- Nguồn gốc BS PHCN: chỉnh hình, nội thần kinh, tim mạch...
- Công việc:
  - Khám bệnh ngoại chấn
  - Khám bệnh tại khoa phòng
  - Khám bệnh hội chẩn theo yêu cầu chuyên khoa khác.
  - Phát động, quản lý điều trị theo nhóm
  - **Điều hành các cuộc họp**

# Cảnh họp nhóm ở Bv Aijinkai



# Xin cảm ơn dự án

